

想い 勇気 希望を繋ぐ  
リレー・フォー・ライフ

TOPICS

- クローズアップ 臨床検査技師
- 第12回館林邑楽医療フォーラム ● 医療機能評価機構より認定を受けました
- リレー・フォー・ライフに参加しました ● 診療科目・担当医表

理念

信頼、安心 すべては、患者さんのために

基本方針

1. 地域医療・介護機関と協同し、住民の健康を支える病院となる
2. チーム医療に取り組み、安全な医療と快適な療養環境を提供する
3. 常に医療資源を効率的に利用し、医療の質と経済性の調和をめざす

「りれいと」とは「結びつける (relate)」という意味の英語です。

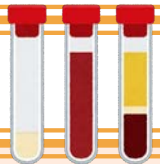

## 臨床検査技師をご存じでしょうか？

当院には臨床検査技師が23名在籍しております。検査業務は大きく分けて、検体検査と生理検査の二つに分けられます。

検体検査は、患者さんから採血した血液や尿の分析、病気の原因菌などを検索する細菌検査、採取した組織を検索して癌かどうか調べる病理検査などが挙げられます。

生理検査は、心電図や肺機能検査、超音波検査や脳波検査など直接患者さんと接する検査を行っています。

臨床検査は病気の診断をするのに重要な役割を担っており、知識や技術が十分に必要とされます。私たちは常に信頼される検査結果を提供できるよう日々研鑽しております。

少しでも私たちの仕事を知ってもらい、将来どんな仕事に就きたいか考えている方たちにも、一つの選択肢として臨床検査技師の道を選んでいただけたら幸いです。

## 臨床検査技師のある日の1日

- ① 8:20 朝礼 今日の予定を報告
- 8:30 超音波検査（腹部・心臓・頸動脈など）
- 9:30 心電図・肺機能検査・聴力検査
- 10:30 脳波検査
- ② 12:00 昼食
- 13:00 超音波検査（心臓・頸動脈など）
- 14:00 トレッドミル検査（運動負荷心電図検査）
- 15:00 ホルター心電図（24時間心電図）の解析
- 17:00 終礼 今日の報告と翌日の業務の確認
- ③ 17:15 終業

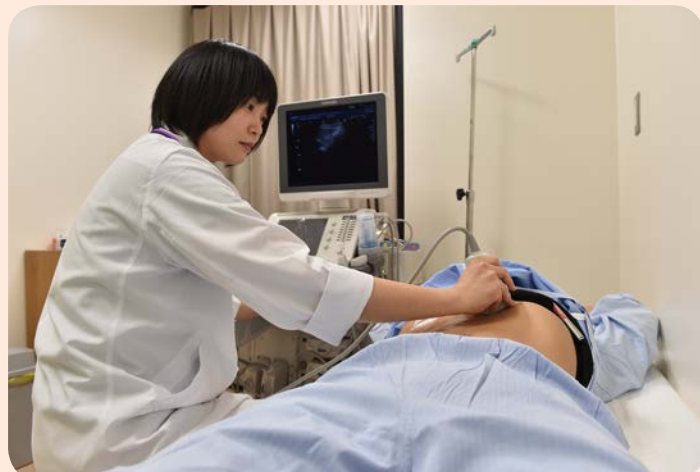

※腹部エコーの様子

## 心エコー

2017年12月に導入された心臓超音波（心エコー）診断装置のご紹介をします。高画質表示と画像処理のリアルタイム性を両立したハイスペック診断装置です。画像が鮮明になったことでより精度の高い検査が行えるようになりました。



※ Vivid E90

## 豆知識 よくある、インフルエンザの検査

～迅速診断キットによる検査～

細い綿棒のようなもので、のど・鼻の奥をこすり、そこについた分泌物を処理液に浸して検査キットに滴下することで、陽性か陰性かの判定を行うものです。検査時間は10～15分と非常に短く、簡便で行いやすい検査です。

しかし、インフルエンザウイルスの量がある一定以上に達していないと陽性と判定されにくい、という欠点があります。インフルエンザに感染後、インフルエンザウイルスが体内で増殖するまでには時間がかかるため、12～24時間経過してこの検査を行わないと、陰性という結果が出てしまうことがあります。



## 第12回 館林邑楽医療フォーラム

今年度も館林邑楽医療フォーラムを開催します。

「がん」と向き合う ～生涯、2人に1人が「がん」になる～

日 時：平成31年2月2日（土）午後1時30分～午後4時（受付開始：午後1時）

場 所：館林市三の丸芸術ホール（館林市城町1-2）

特別講演：「人はがんとどう向き合うか？」

かきぞえ ただお  
垣添 忠生 氏（公益財団法人 日本対がん協会 会長）

申 込：先着400名 ※事前申込不要、当日会場に直接お越しください。



## 日本医療機能評価機構より認定を受けました



2018年7月6日付、

「公益財団法人 日本医療機能評価機構 病院機能評価認定」

日本医療機能評価機構が中立的、科学的・専門的な見地から評価を行うツールであり、評価を通じて病院の質改善活動を支援するものです

今回の認定更新を踏まえ、引き続き全職員が一丸となり、理念に基づき、患者さんに信頼・安心して受診できる病院として継続的な質の向上に努めてまいります。



## リレー・フォー・ライフに参加しました

「リレー・フォー・ライフジャパン 2018 ぐんま」

10月6日～7日の2日間に渡り、ALSOK ぐんま総合スポーツセンターふれあいグラウンドで開催されました。

今回、表紙を飾るルミナリエですが、がんを患っている人を励ますために、あるいは、がんで亡くなった人を偲ぶために、想い想いのメッセージを添えてキャンドルを灯すセレモニーになります。

リレー・フォー・ライフへの参加をみんなで祝い、讃え、参加者は心をひとつに、歩いてきました。一緒に参加していただいた患者さんやそのご家族と共に、2日間に渡って思いを繋ぐことができました。参加して下さった皆さま、ありがとうございました。



# 診療科目・担当医表



通常の受付時間は8:30～11:00です。異なる場合は科名又は担当医師欄に記載しております。

受付時間	通常									
曜日	月		火		水		木		金	
時間 科名	午前	午後	午前	午後	午前	午後	午前	午後	午前	午後
内科 紹介状のなしの新患 は受付10:00まで	田中 金子・小林	—	田中 小林 (血液・腫瘍内科)	—	齋藤・奈良 ◎新井(昌) (総合診療科) 増田 (呼吸器内科)	◎ 奈良 (神経内科)	田中・北條	—	新井(昌) 茂木・新木	—
循環器内科 紹介状のなしの新患 は受付10:00まで	清水(岳)	—	新木	—	石窪	—	齋藤	—	遠藤	—
内分泌・ 糖尿病内科 紹介状のなしの新患 は受付10:00まで	—	—	清水(岳)	◎ 服部(良)	—	—	服部(良)	◎ 服部(良)	—	—
小児科	染宮・堀口	染宮 (アレルギー) 堀口 (腎臓外来) (予防接種) 引間(第2) (神経・発達)	染宮	染宮 (アレルギー)	染宮・西田	染宮 (アレルギー) 服部(重) (内分泌)	染宮	◎ 染宮 (予防接種) 五十嵐 (第1・3・5) (小児消化器)	染宮	◎ 関(満) (第1・3・5) (小児循環器)
消化器 (一般)外科	堤 橋本 檀原	◎ 岩崎	◎ 岩崎	—	橋本 檀原・沼賀 堀井 (乳腺外来) (術後患者のみ)	—	◎ 岩崎	新井(弥) (内視鏡外来)	岩崎 堤 沼賀	—
整形外科	吉川	—	—	—	—	—	久保井 小暮(第2)	◎ 久保井	—	—
脳神経外科	◎ 宮城・山根	—	初診のみ	—	◎ 松本・宮城	—	初診のみ	—	◎ 山根	◎ 藍原
呼吸器外科	—	—	野内・保坂	◎ 野内・保坂	野内・保坂	◎ 野内・保坂	野内・保坂	—	—	—
心臓血管外科 第2月曜は予約制	—	相澤 受付: 13:30～15:30	—	—	—	—	—	—	—	—
皮膚科	田子	小手術	田子	◎ 小手術 田子	田子	◎ 田子	田子	田子	田子	◎ 田子
泌尿器科	岡崎・中村	—	中村・奥木	◎ 岡崎	岡崎・中村	—	奥木・岡崎	◎ 予約外来	中村・須藤	◎ 予約外来
産婦人科	井村	◎ 女性総合診療	井村	◎ 女性総合診療	井村	◎ 女性総合診療	井村	◎ 女性総合診療	石橋	—
眼科	—	勝本 受付: 13:30～15:30	藤原	—	—	◎ 渋谷 受付: 13:30～15:30	◎ 長島	◎ 長島 受付: 13:30～15:30	菊地	◎ 菊地
耳鼻咽喉科	周藤・清水(龍) 受付: 8:30～10:00	—	室井・周藤	—	室井・清水(龍)	—	周藤・清水(龍)	—	室井・周藤 受付: 8:30～10:00	—
麻酔科	関(慎)・岸田 (術前診察) 岩根 (ペイン外来) 受付:新患・紹介 患者は9:30まで	—	須藤・岸田 (術前診察)	—	関(慎)・岸田 (術前診察) 須藤 (ペイン外来) 受付:新患・紹介 患者は9:30まで	—	須藤・関(慎) (術前診察)	—	関(慎)・岸田 (術前診察)	—
リハビリ テーション科	岩佐	—	—	—	—	—	宮城	—	—	—
放射線治療科	永田	—	永田	—	永田	—	永田	—	永田	—
歯科	鎌田	—	鎌田	—	鎌田	—	鎌田	—	鎌田	—
歯科口腔外科	高野	◎ 小手術 顎関節外来	高野	◎ 小手術 顎関節外来	高野	—	—	◎ 小手術 顎関節外来	—	◎ 小手術

H30.11 現在

(注) ◎ 印: 予約 ※診療日・時間等は変更になる場合もございます。お電話でご確認の上、お越しく下さい。

発行: 邑楽館林医療事務組合 公立館林厚生病院(広報・年報委員会)

〒374-8533 群馬県館林市成島町262番地の1 TEL:0276-72-3140(代) FAX:0276-72-5445